

1 PLANTA BAIXA REFORMA - ETAPAS DE OBRA
ESCALA 1 : 200

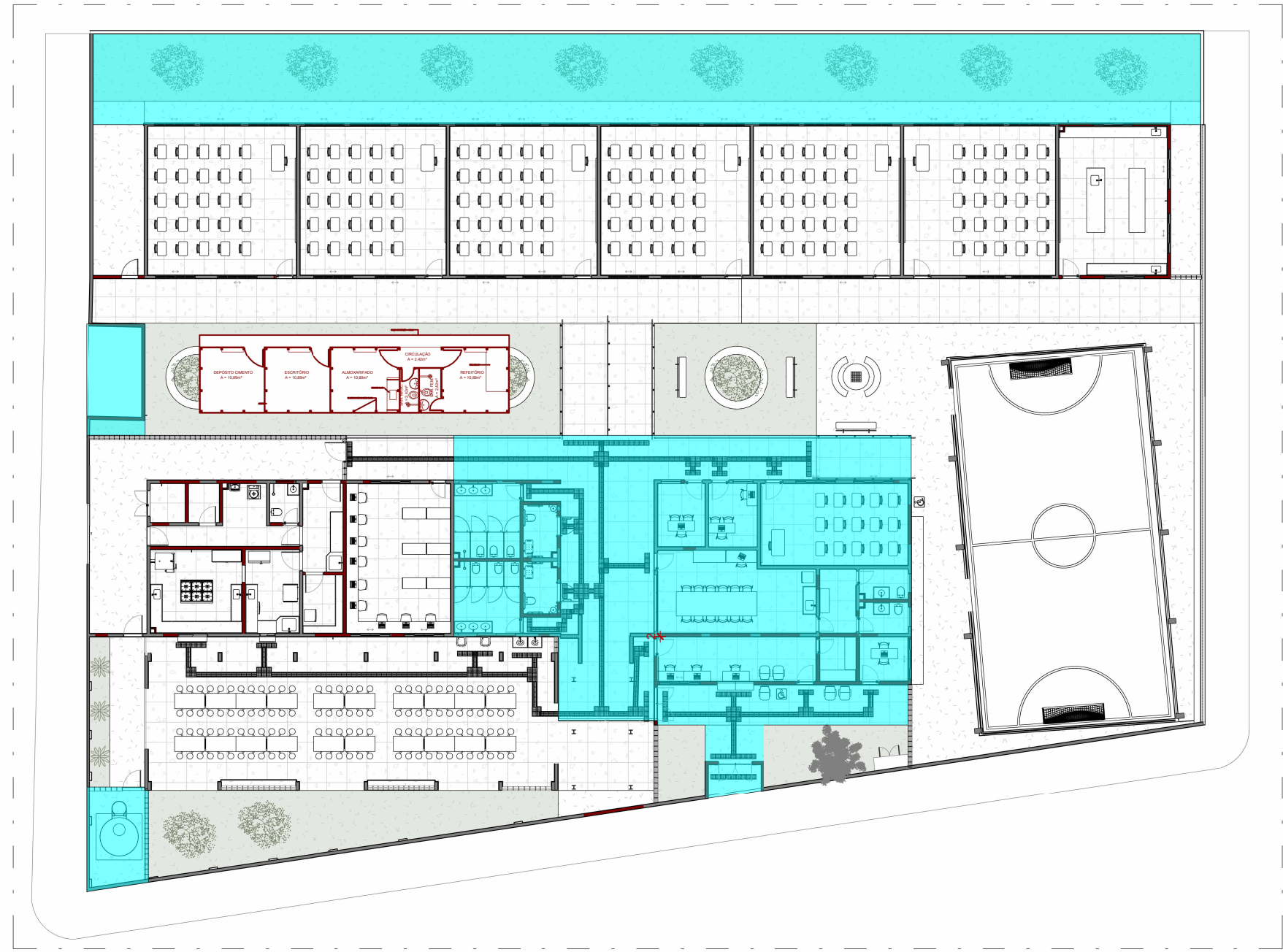

2 1ª ETAPA
ESCALA 1 : 275

- 1ª ETAPA:**
- IMPLANTAR BARRACÃO DE OBRAS PADRÃO GOINFRA NO ANTIGO PÁTIO COBERTO;
 - EXECUTAR CRIAÇÃO DE UMA SALA TEMPORÁRIA NA QUADRA;
 - DEMOLIÇÃO DA COBERTURA DO PÁTIO COBERTO PARA IMPLANTAÇÃO DO BARRACÃO DE OBRAS;
 - EXECUTAR TAPUME DE MADEIRITE DE FECHAMENTO;
 - EXECUTAR AS DEMOLIÇÕES NECESSÁRIAS PARA CONSTRUÇÃO/RECONFIGURAÇÃO DAS NOVAS ÁREAS E ACESSOS: PARTE ADMINISTRATIVA, NOVO SANITÁRIO SECRETARIA E NOVOS SANITÁRIOS DOS ALUNOS COM PCD;
 - INSTALAÇÃO DE GUICHÊ DE ATENDIMENTO ACESSÍVEL;
 - EXECUTAR ELÉTRICA E HIDRÁULICA DOS AMBIENTES DESTA ETAPA;
 - EXECUTAR NOVO RESERVATÓRIA DE ÁGUA;
 - EXECUTAR CONSTRUÇÃO DE NOVO ACESSO;
 - EXECUTAR NOVO PISO CONFORME PROJETO;
 - EXECUTAR NOVA PINTURA EXTERNA E INTERNA CONFORME PROJETO;
 - EXECUTAR PISO TÁTIL;
 - FAZER LOCAL DA SUB ESTAÇÃO;
 - EXECUTAR REVITALIZAÇÃO/TROCA DE ESQUADRIA E INSTALAÇÃO DE NOVAS CONFORME PROJETO;
 - REALOCAÇÃO TEMPORÁRIA DA SECRETARIA NA SALA DE ESTUDOS E NA SALA TEMPORÁRIA CRIADA NA QUADRA NA ETAPA VIGENTE;
 - A REFORMA DA COBERTURA DEVERÁ SER FEITA NA ETAPA 4;
 - CRIAÇÃO DE PORTA TEMPORÁRIA NA SALA DE ESTUDOS VOLTADA PARA O REFEITÓRIO PARA ACESSO À EDIFICAÇÃO.

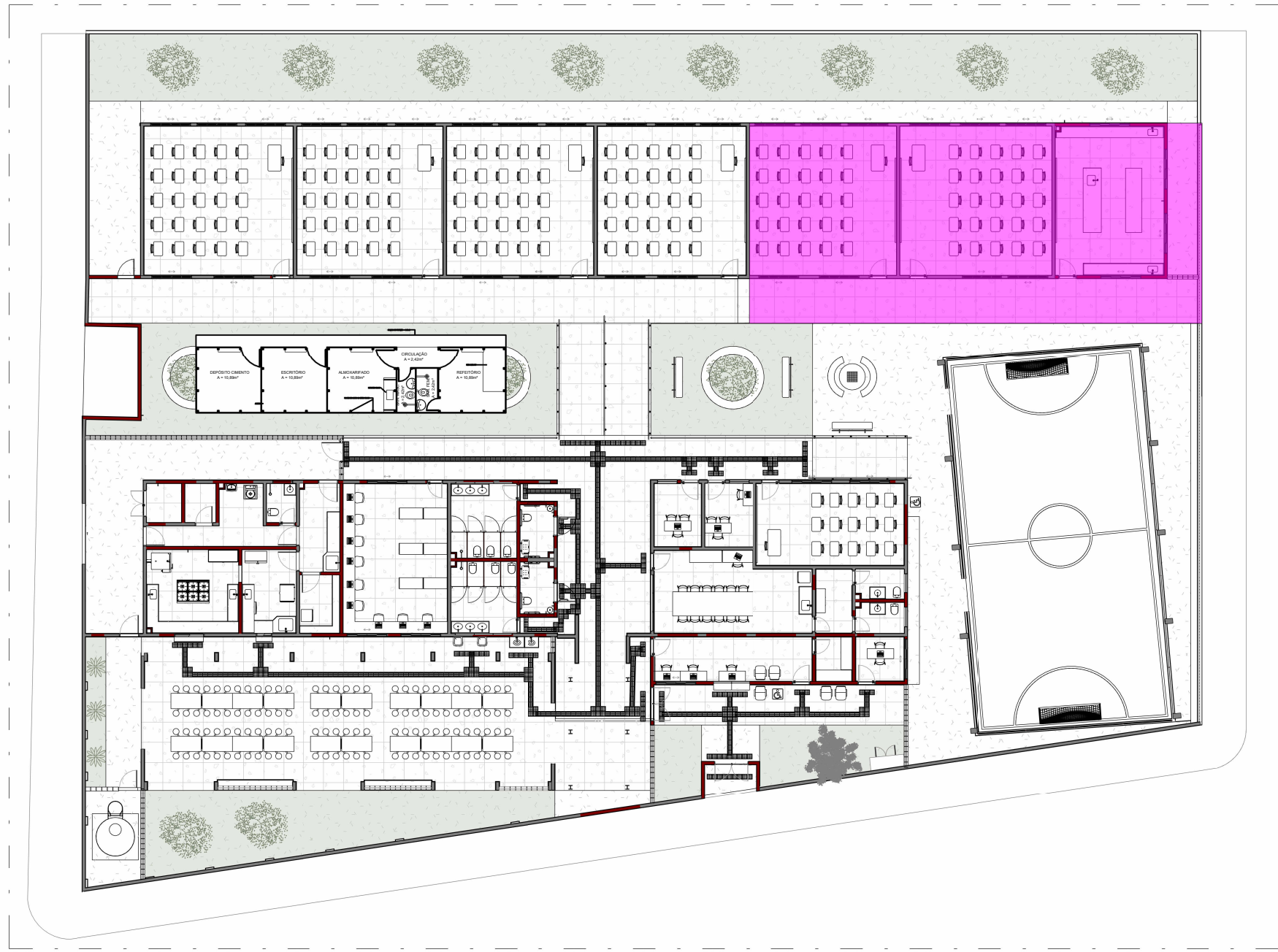

3 2ª ETAPA
ESCALA 1 : 275

- 2ª ETAPA:**
- EXECUTAR TAPUME DE MADEIRITE DE FECHAMENTO;
 - EXECUTAR AS DEMOLIÇÕES NECESSÁRIAS PARA REFORMA CONFORME PROJETO;
 - EXECUTAR REFORMA DAS SALAS DE AULA 05 E 06 E CONSTRUÇÃO DO LABORATÓRIO MOLHADO;
 - INSTALAÇÃO DE NOVAS BANCADAS NO LABORATÓRIO MOLHADO;
 - EXECUTAR ELÉTRICA E HIDRÁULICA DOS AMBIENTES DESTA ETAPA;
 - EXECUTAR NOVO PISO CONFORME PROJETO;
 - EXECUTAR NOVA PINTURA EXTERNA E INTERNA CONFORME PROJETO;
 - EXECUTAR REVITALIZAÇÃO/TROCA DE ESQUADRIA E INSTALAÇÃO DE NOVAS CONFORME PROJETO;
 - EXECUTAR PISO TÁTIL;
 - A COBERTURA DEVERÁ SER REALIZADA NA ETAPA 3;
 - REALIZAR REFORMA DA COBERTURA DO TRECHO;
 - OS AMBIENTES DESSA ETAPA SERÃO REALOCADOS NA SALA AEE E NA SALA TEMPORÁRIA CRIADA NA QUADRA NA 1ª ETAPA.



4 3ª ETAPA
ESCALA 1 : 275

- 3ª ETAPA:**
- EXECUTAR TAPUME DE MADEIRITE DE FECHAMENTO;
 - EXECUTAR AS DEMOLIÇÕES NECESSÁRIAS PARA REFORMA CONFORME PROJETO;
 - EXECUTAR REFORMA DAS SALAS DE AULA 01, 02, 03 E 04;
 - EXECUTAR ELÉTRICA E HIDRÁULICA DOS AMBIENTES DESTA ETAPA;
 - EXECUTAR NOVO PISO CONFORME PROJETO;
 - EXECUTAR NOVA PINTURA EXTERNA E INTERNA CONFORME PROJETO;
 - EXECUTAR REVITALIZAÇÃO/TROCA DE ESQUADRIA CONFORME PROJETO;
 - EXECUTAR PISO TÁTIL;
 - EXECUTAR COBERTURA DA ETAPA 2 E 3;
 - REALIZAR REFORMA DA COBERTURA DO TRECHO;
 - OS AMBIENTES DESSA ETAPA SERÃO REALOCADOS NA SALA DE ESTUDOS, SALA AEE, SALA TEMPORÁRIA FEITA NA QUADRA, CRIADA NA 1ª ETAPA, E NO LABORATÓRIO MOLHADO, CRIADO NA 2ª ETAPA.



5 4ª ETAPA
ESCALA 1 : 250

- 4ª ETAPA:**
- DEMOLIÇÃO DA SALA TEMPORÁRIA CRIADA NA QUADRA, NA 1ª ETAPA;
 - EXECUTAR TAPUME DE MADEIRITE DE FECHAMENTO;
 - EXECUTAR AS DEMOLIÇÕES NECESSÁRIAS PARA REFORMA CONFORME PROJETO;
 - EXECUTAR CONSTRUÇÃO/RECONFIGURAÇÃO DO BLOCO DA COZINHA E DO REFEITÓRIO;
 - EXECUTAR ÁREA EXTERNA NOS LIMITES IMEDIATOS DA COZINHA E DO REFEITÓRIO;
 - EXECUTAR ELÉTRICA E HIDRÁULICA DOS AMBIENTES DESTA ETAPA;
 - EXECUTAR NOVO PISO CONFORME PROJETO;
 - EXECUTAR NOVA PINTURA EXTERNA E INTERNA CONFORME PROJETO;
 - EXECUTAR COBERTURA DA ETAPA 1 E 4;
 - EXECUTAR REVITALIZAÇÃO/TROCA DE ESQUADRIA CONFORME PROJETO;
 - EXECUTAR PISO TÁTIL;
 - REALIZAR REFORMA DAS COBERTURAS;
 - NESTA ETAPA, A COZINHA SERÁ REALOCADA NO LABORATÓRIO MOLHADO, CRIADO NA 2ª ETAPA.



6 5ª ETAPA
ESCALA 1 : 250

- 5ª ETAPA:**
- EXECUTAR TAPUME DE MADEIRITE DE FECHAMENTO;
 - EXECUTAR AS DEMOLIÇÕES NECESSÁRIAS PARA REFORMA CONFORME PROJETO;
 - EXECUTAR ELÉTRICA E HIDRÁULICA DOS AMBIENTES DESTA ETAPA;
 - EXECUTAR NOVO PISO CONFORME PROJETO;
 - EXECUTAR PISO TÁTIL;
 - REALIZAR REFORMA DA COBERTURA DA QUADRA;
 - RETIRADA DO FOGÃO ALOCADO NO LABORATÓRIO MOLHADO NA 4ª ETAPA EM FUNÇÃO DO USO TEMPORÁRIO DO AMBIENTE COMO COZINHA;
 - EXECUTAR ÁREA EXTERNA: RECAPEAMENTO/CONSTRUÇÃO DE ACESSOS E CAMINHOS, GUARDA-CORPOS, CANALETAS COM GRELHAS, ENTRE OUTROS;
 - EXECUTAR COBERTURA DESSA ETAPA;
 - EXECUTAR NOVA ÁREA DE CONVIVÊNCIA: CONTRUÇÃO DE CANTERIOS, PLANTIO DE ÁRVORES E INSTALAÇÃO DE BANCOS E MESAS EM CONCRETO;
 - RETIRADA DO FOGÃO DO LABORATÓRIO MOLHADO E REFORMA DESSE LABORATÓRIO COM AS LIMPEZAS NECESSÁRIAS
 - EXECUTAR NOVA PINTURA EXTERNA E INTERNA CONFORME PROJETO, INCLUINDO A PINTURA DO PISO DA ÁREA DE JOGOS DA QUADRA;
 - EXECUTAR REVITALIZAÇÃO/TROCA DE ESQUADRIA CONFORME PROJETO;
 - APÓS A FINALIZAÇÃO DESSA ETAPA, RETIRAR CANTEIRO DE OBRAS E PREVER LIMPEZA GERAL DO LOCAL.

NOTAS

1. INTERVENÇÕES DAS DISCIPLINAS COMPLEMENTARES SERÃO CONTEMPLADAS NOS RESPECTIVOS PROJETOS E COMPATIBILIZADAS NO PROJETO EXECUTIVO DE ARQUITETURA.
2. PISOS TÁTEIS SERÃO CONTEMPLADOS CONFORME NORMA NA FASE DE PROJETO EXECUTIVO.
3. O PROJETO NÃO POSSUI TOPOGRAFIA ELABORADA PELA EMPRESA.
4. O NÍVEL 0,00 EQUIVALE AO NÍVEL -0,04 DO LEVANTAMENTO TOPOGRÁFICO DO CLIENTE.
5. NORTE DE PROJETO COM ROTAÇÃO DE 160° PARA DIREITA EM RELAÇÃO AO LEVANTAMENTO TOPOGRÁFICO FORNECIDO PELO CLIENTE.



ESTADO DE GOIÁS
SECRETARIA DE ESTADO DA EDUCAÇÃO
SUPERINTENDÊNCIA DE INFRAESTRUTURA
GERÊNCIA DE PROJETOS E INFRAESTRUTURA

GERÊNCIA DE PROJETOS E INFRAESTRUTURA
APROVADO
TÉCNICO RESPONSÁVEL PELA APROVAÇÃO

CEPI MARIA CARMELITA MACEDO

ENDEREÇO
RUA ROSALINA CANDIDA ACIER, S/Nº, BAIRRO JARDIM BELA VISTA, CERES - GO

ÁREA DO TERRENO	ÁREA PERMEAB.	ÁREA EXISTENTE	ÁREA A DEMOLIR	ÁREA A CONSTRUIR	ÁREA TOTAL CONSTRUÇÃO
2155,15 m²	454,67 m²	1804,73 m²	0,00 m²	143,65 m²	1748,38 m²

ELABORAÇÃO:
CONSÓRCIO DIAMANTE ENGENHARIA
AV. BARÃO HOMEM D E MELO, Nº 3280 - NOVA GRANADA
Belo Horizonte - MG - CEP: 30.494-080
TEL: (31) 3347-4405 / (31) 3347-7079 / (31) 3571-1800
EMAIL: contate@grupodiamanteengenharia.com.br

AUTOR: DÉBORA EVELYN CALDEIRA DE LACERDA - ARQUITETA E URBANISTA - CAU: A257897-2

RT DA OBRA:

PROPRIETÁRIO: SECRETARIA DE ESTADO DA EDUCAÇÃO CNPJ: 01.409.705.0001-20
PREPOSTO: SABRINA SILVA VIEIRA VALENTE CPF: 041.530.091-64

ETAPAS DE OBRA DE ARQUITETURA

TIPO DE PROJETO
PLANTAS ETAPAS DE OBRA

ASSUNTO:	DATA:	ESCALA:	REVISÃO:	Nº RT/ART:
	MAIO/2025	INDICADA	03	
REV.	DATA	DESCRIÇÃO	VISTO	
03	07/2025	REVISÃO	DÉBORA L.	

01/01

FOLHA: